



**¿POR QUÉ INSTALAR
ALFOMBRAS ERGONÓMICAS?**

¿POR QUÉ INSTALAR ALFOMBRAS ERGONÓMICAS?

Porque están destinadas a proporcionar a los trabajadores confort en el desarrollo de su jornada y protección contra accidentes y lesiones.

- ✓ Estimulan la circulación sanguínea y previenen los calambres.
- ✓ Reducen la fatiga, minimizando el número de accidentes de trabajo.
- ✓ Aumentan la seguridad en el trabajo, evitando deslizamientos.
- ✓ Aíslan del frío y la humedad y amortiguan las vibraciones.
- ✓ Protegen de roturas de los materiales que se manipulan y caen al suelo y también protegen el suelo de esas caídas.
- ✓ Mejoran el ambiente de trabajo e incrementan la satisfacción del trabajador.
- ✓ Reducen las ausencias por lesión.
- ✓ Reducen los costos asociados con la ausencia por enfermedad.
- ✓ Conducen a una mayor productividad.
- ✓ Mejor postura corporal y función articular, un mejor equilibrio muscular que previene la compresión nerviosa, menos desgaste de las articulaciones, distribución uniforme del peso corporal y mejor circulación sanguínea.
- ✓ Mayor comodidad para los empleados, lo que se convierte en mayor productividad.
- ✓ La misma alfombra puede ser usada en diferentes entornos (Zona Seca o Húmeda - Puesto de trabajo o Individual - Puesto estático o trafico, giros, etc.).

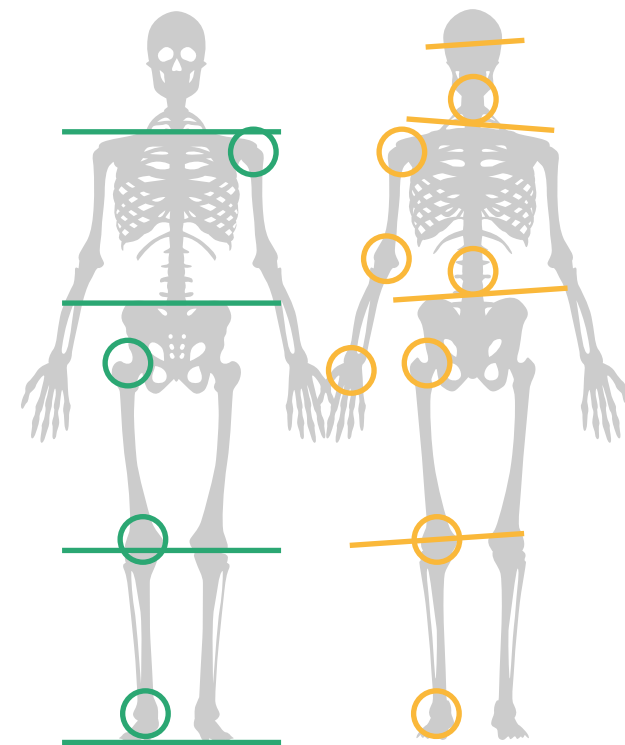

▶ VER VIDEO